

2.3 – PARTER

skala 1:50

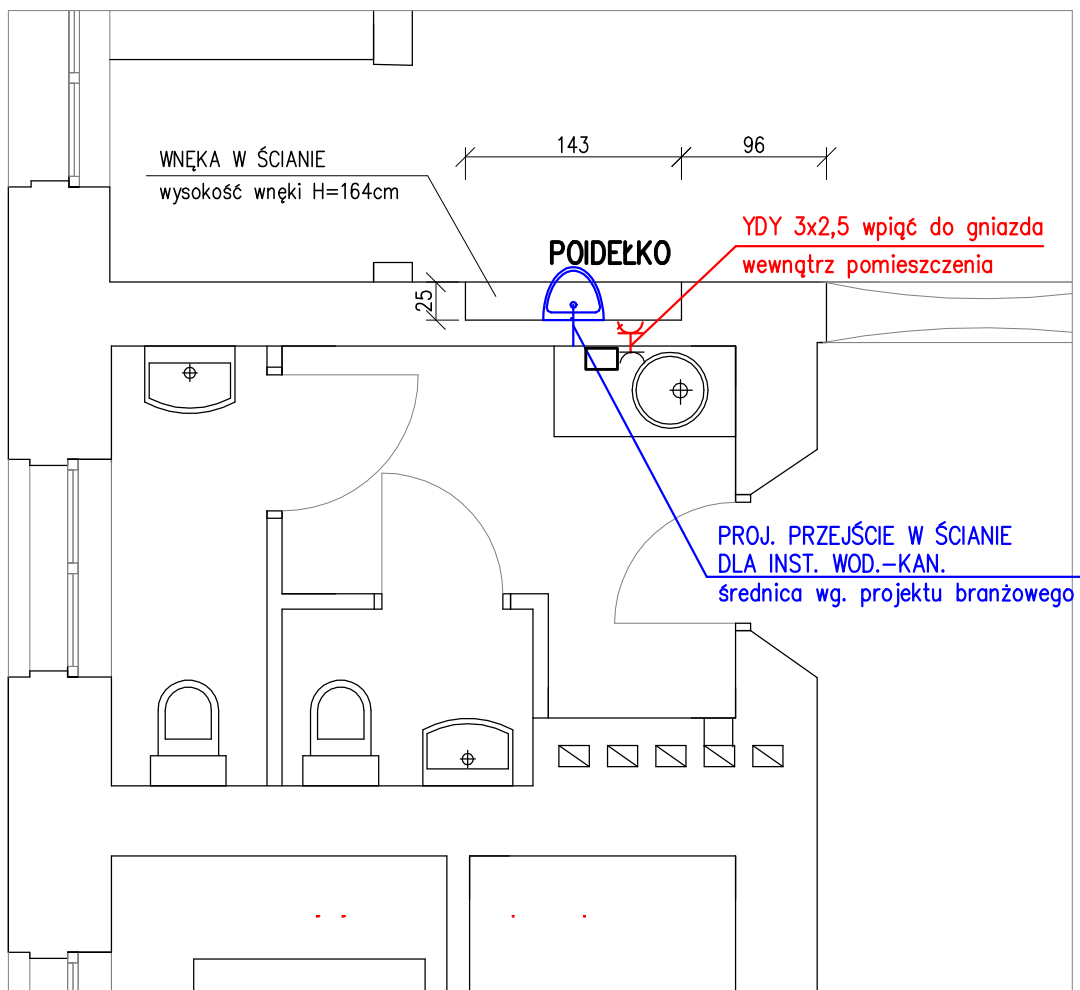

RZUT PARTERU

skala 1:1500



Jednostka projektowa: <div style="text-align: center;"> R H RHprojekt <small>71-531 Szczecin; ul. Nleđuza 20/10 NIP 851-190-35-17 REGON 810756615 tel. +48 503 199 893 email rhprojekt@gmail.com</small> </div>			Inwestor: Zachodniopomorski Urząd Wojewódzki w Szczecinie ul. Wały Chrobrego 4, 70-502 Szczecin Nazwa elementu projektu budowlanego: PROJEKT ARCHITEKTONICZNO - BUDOWLANY (WYKONAWCZY) Nazwa zamlerzenia budowlanego: WYKONANIE POIDEŁEK W BUDYNKU ZACHODNIO - POMORSKIEGO URZĘDU WOJEWÓDZKIEGO		
FUNKCJA	UPRAWNIENIA	PODPIS	Adres: ul. Wały Chrobrego 4, 70-502 Szczecin działka nr 9, obręb 1029		
Projektant: Inż. Czesław Sikorski			Branża: INSTALACJE ELEKTRYCZNE		
			Tytuł rysunku: POIDEŁKO NR 2.3 - PARTER		
			Skala: 1:50;1:1500	Data: 20.12.2025 r.	Rys. nr: E7